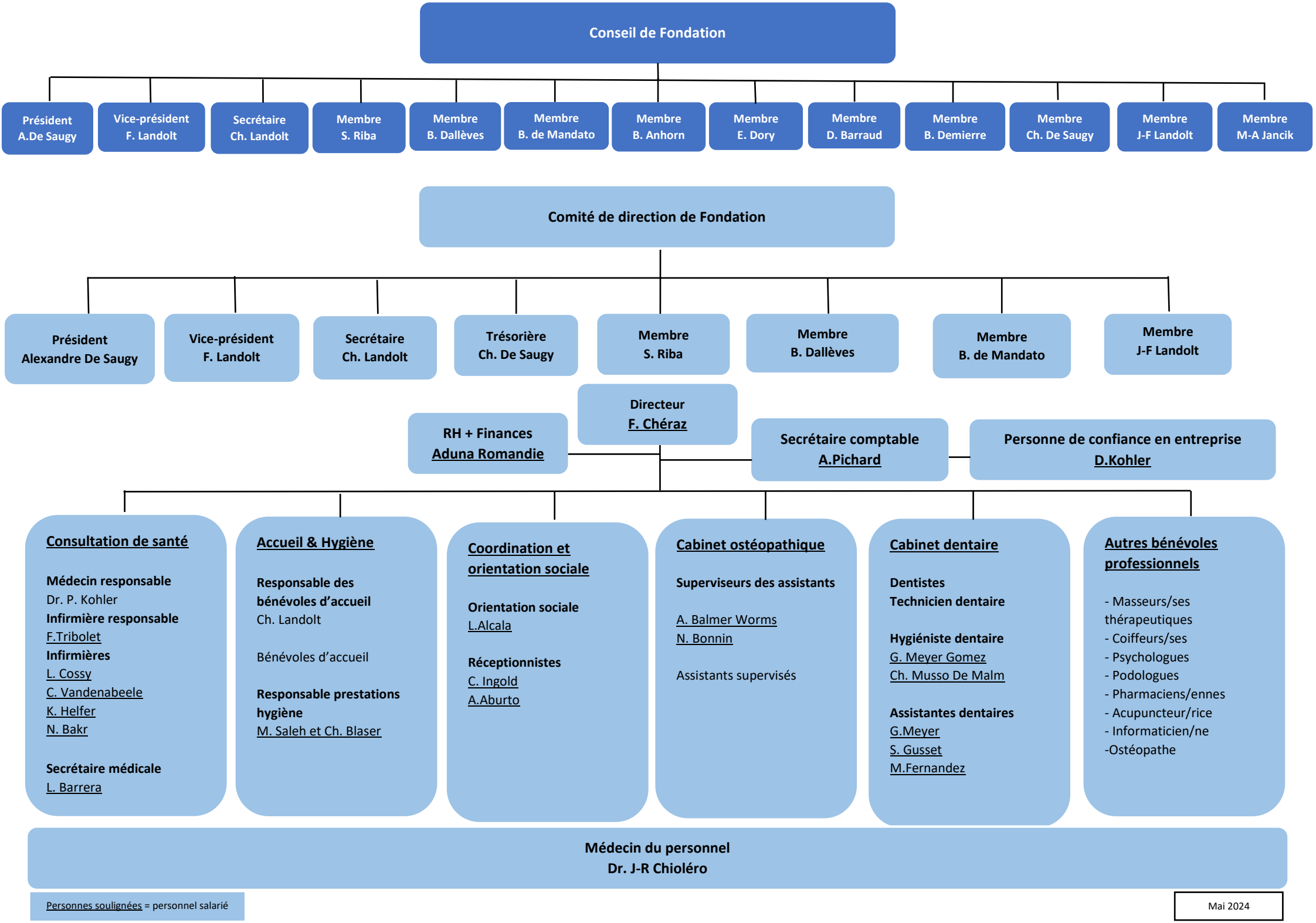
Conseil de Fondation
Président A.De Saugy
Vice-président F. Landolt
Secrétaire Ch. Landolt
Membre S. Riba
Membre B. Dallèves
Membre B. de Mandato
Membre B. Anhorn
Membre E. Dory
Membre D. Barraud
Membre B. Demierre
Membre Ch. De Saugy
Membre J-F Landolt
Membre M-A Jancik
Comité de direction de Fondation
Président Alexandre De Saugy
Vice-président F. Landolt
Secrétaire Ch. Landolt
Trésorière Ch. De Saugy
Membre S. Riba
Membre B. Dallèves
Membre B. de Mandato
Membre J-F Landolt
Directeur F. Chéraz
RH + Finances Aduna Romandie
Secrétaire comptable A.Pichard
Personne de confiance en entreprise D.Kohler
Consultation de santé
Médecin responsable
Dr. P. Kohler
Infirmière responsable
F.Tribolet
Infirmières
L. Cossy
C. Vandenabeele
K. Helfer
N. Bakr
Secrétaire médicale
L. Barrera
Accueil & Hygiène
Responsable des bénévoles d'accueil
Ch. Landolt
Bénévoles d'accueil
Responsable prestations hygiène
M. Saleh et Ch. Blaser
Coordination et orientation sociale
Orientation sociale
L.Alcala
Réceptionnistes
C. Ingold
A.Aburto
Cabinet ostéopathique
Superviseurs des assistants
A. Balmer Worms
N. Bonnin
Assistants supervisés
Cabinet dentaire
Dentistes
Technicien dentaire
Hygiéniste dentaire
G. Meyer Gomez
Ch. Musso De Malm
Assistantes dentaires
G.Meyer
S. Gusset
M.Fernandez
Autres bénévoles professionnels
- Masseurs/ses thérapeutiques
- Coiffeurs/ses
- Psychologues
- Podologues
- Pharmaciens/ennes
- Acupuncteur/rice
- Informaticien/ne
-Ostéopathe
Médecin du personnel
Dr. J-R Chioléro
Personnes soulignées = personnel salarié
Mai 2024